

MaP-52

Verputz
Wand

Asbest



MaP-51

Fliesenkleber
Wand

Asbest



GESCHÄFTSHAUS SEESTRASSE 346, ZÜRICH-WOLLISHOFEN
UMBAU BÜROGESCHOSS IM 1. STOCK

GRUNDRISS 1.STOCK, M 1:100, DATUM: 25.11.96 / 7.7.97

Architekt: Roger Bolli, Dipl. Architekt ETH/SIA, Sternenstrasse 28, 8002 Zurich Tel. 01/202 09 29
Bauherrschaft: Dr. U. Wolfensberger, Seestrasse 79, 8803 Rüschlikon

Nachtragseingabe - Abänderung Grundriss

Nachtrag zur Erfüllung der feuerpolizeilichen
Schutzmassnahmen gemäss baurechtlicher
Bewilligung vom 6.5.97

Zürich, 7.7.97

Der Eigentümer

Der Architekt

(U. Wolfensberger)

Bolli

FEUERPOLIZEI DER STADT ZÜRICH
geprüft und in Ordnung befunden
unter Vorbehalt Bewilligung Baupolizei
Datum: 08. JULI 1997
Der Adjunkt-Stv: *[Signature]*

Im Anzeigeverfahren
genehmigt am
10. Juli 1997
Baupolizei der Stadt Zürich

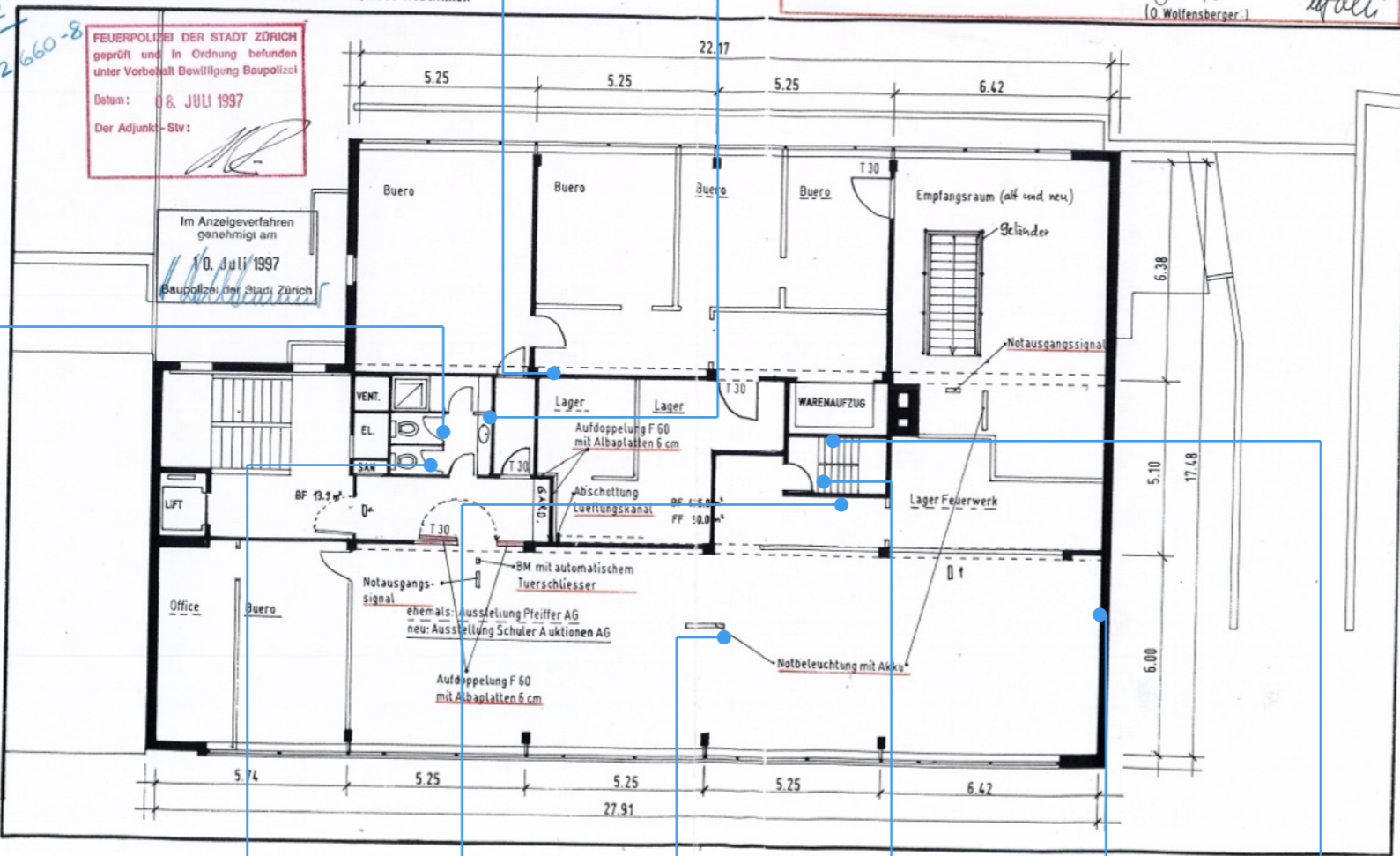

MaP-53

Verputz
Decke

Asbest



MaP-54

Fliesenkleber
Boden

Asbest



MaP-59

Verputz
Wand

Asbest



MaP-58

(elastische)
Bodenbeläge in...

Asbest

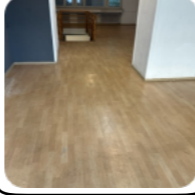

MaP-60

(elastische)
Bodenbeläge in...

Asbest



MaP-57

Verputz mit
Sockelkleber
Sockel

Asbest



MaP-61

Verputz
Wand

Asbest



Legende

Einstufung

Bestätigt

Ungeklärt

Widerlegt

Hinweise beachten

Nicht eingestuft

Beprobungsart

MaP: Einzelprobe

VB: Visueller Befund

Projektbezeichnung

MFH. Seestrasse 346, 8038
Zürich

Projektnummer

564

Auftraggeber

Planverfasser

Planbezeichnung

04. Grundriss_OG1

Maßstab

Datum

18.11.2025

Anlage

Version

Erstellt

Plangrundlage von